L'ABLONAIS

N° 39

Magazine municipal · Septembre / Octobre 2020 · **www.ablon-sur-seine.fr** · **f : Ville d'Ablon-sur-Seine**

EN CAS DE NÉCÉSSITÉ LA MAIRIE TIENT À VOTRE DISPOSITION DES MASQUES

DOSSIER SPÉCIAL RENTRÉE SCOLAIRE

Un retour protocolaire à l'école

Toutes les clés pour débuter la rentrée sereinement

FOCUS INFO, TRAVAUX

Focus sur les travaux de cet été : les écoles, l'Espace culturel, la voirie...

ACTUALITÉ

Présentation du nouveau président du Comité des fêtes

VIVRE EN VILLE

Les horaires de l'Espace culturel Alain-Poher changent

SOMMAIRE

On fait le point sur les travaux de cet été
p.5

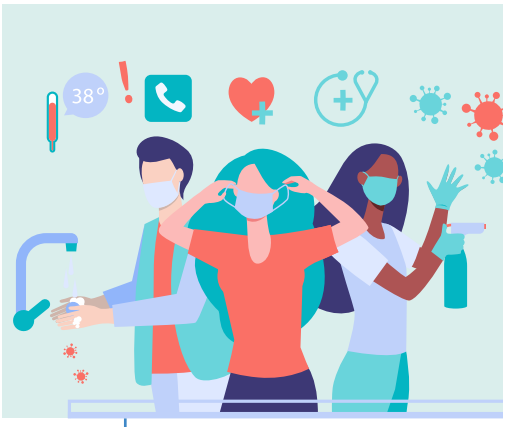

En zone rouge, le territoire ablonais doit renforcer les mesures de prévention pour faire face à la crise sanitaire
p.11

L'Espace culturel et la médiathèque changent leurs horaires pour mieux vous accueillir
p.19

ACTUALITÉS | PAGE.04

Retour en images p.04
Focus infos, travaux p.05
Animations et conférences pour les séniors p.08
Interview du nouveau président du Comité des fêtes p.09
Un été sportif et encadré au Complexe sportif Pierre-Pouget p.10
Covid-19 | Départements classés en zone rouge : quelles conséquences locales pour nous tous ? p.11
Un nouveau passe Navigo Annuel ; Mécénat : Rénovation de l'Espace culturel Alain-Poher p.12

DOSSIER | PAGE.13

Spécial Rentrée scolaire : Évolution situation Covid-19 ; Avenir numérique ; Classe intermédiaire ; Réservation des activités péri- et extrascolaires ; Mémo Portail Famille ; Annuaire des associations

VIVRE EN VILLE | PAGE.14

Actus de la médiathèque Jacques-Prévert p.17
Portrait d'Ablonais | Une école de musique près de chez vous / Les P'tits Pousses, une nouvelle micro-crèche à Ablon-sur-Seine p.18
Saison culturelle : Les horaires de l'Espace culturel Alain-Poher changent ; Les rendez-vous culturels ablonais à ne pas manquer ; Cinéma p.19

DÉMOCRATIE LOCALE | PAGE.20

Actu du Territoire Grand-Orly Seine Bièvre ; Tribune - Expression des élus p.20
Compte-rendu des Conseils municipaux p.21

INFOS PRATIQUES | PAGE.22

AGENDA | PAGE.23

RETROUVEZ L'ACTU EN LIGNE
www.ablon-sur-seine.fr
Ville d'Ablon-sur-Seine

LA RÉDACTION À VOTRE ÉCOUTE

Associations et commerçants, pour nous faire part d'un événement à promouvoir dans le journal de la Ville ? Envoyer un courriel à communication@ville-ablonsurseine.fr

L'Ablonais N°39 | Septembre / Octobre 2020

Mairie d'Ablon-sur-Seine - 01 49 61 33 33
16, rue du Maréchal Foch 94480 Ablon-sur-Seine
www.ablon-sur-seine.fr

Directeur de publication : Eric Grillon

Conception, réalisation, rédaction - Service communication : P. Douwes / C. Durand / C. Bernot / O. Calmard.

Photos, iconographie : Service communication, Fotolia, Freepik

Impression : 2700 exemplaires - Desbouis Grésil
Imprimeur - 91230 Montgeron - 01 69 83 44 66

PEFC 10-32-3010 Certifié PEFC pefc-france.org

ÉDITO

Eric GRILLON
Maire d'Ablon-sur-Seine

Chères Ablonaises, chers Ablonais

Les vacances d'été s'achèvent et laissent place à un nouveau programme de rentrée. C'est sur un ton plus optimiste que j'aurais souhaité m'adresser à vous pour débuter cet édito. Mais comme il était à craindre, la crise du Covid-19 montre des signes de résurgence.
C'est l'occasion pour moi de relayer les messages de prudence et de vous demander d'observer au quotidien les gestes barrières et notamment le port du masque, afin de limiter au maximum les risques de contamination.

La vie continue et nous allons pouvoir (en respectant strictement les prescriptions liées à cette crise), reprendre des activités culturelles et sportives. À ce titre des consignes ont aussi été données aux services municipaux et à l'ensemble des associations, afin qu'ils mettent en place les mesures assurant la plus grande protection.

Côté culture, je vous rappelle que l'Espace culturel Alain-Poher est doté dorénavant (en collaboration avec notre partenaire Les Bords de Scènes), d'un cinéma numérique. Trois séances par semaine vous sont proposées. Vous aurez le loisir de découvrir des films récemment sortis. La saison culturelle va elle aussi reprendre.

Côté travaux, afin d'embellir et d'améliorer notre cadre de vie et comme chaque année maintenant, des travaux ont été réalisés cet été, dont certains sont encore en cours. Des travaux de voirie avec la réfection de la rue Louis Moreau qui sera mise en sens unique et dotée d'une piste cyclable ainsi que la réfection de la dernière partie de l'avenue de l' Europe.

Les travaux de l'école Pasteur A ont bénéficié d'un bon avancement du chantier durant les vacances, mais des problèmes de livraison de matériaux dûs à la crise du Covid-19 sont venus en différer la livraison. La fin des travaux est prévue aux vacances de la Toussaint.

A l'école Curie, la construction de quatre nouvelles salles est en cours de réalisation, la fin des travaux est également prévue pour les vacances de la Toussaint. Les deux préfabriqués qui abritaient des classes depuis trop longtemps, seront démolis et laisseront place à une cour végétalisée en partie.

Je vous inviterai à venir découvrir d'ici la fin de l'année l'ensemble de ces réalisations, qui offriront aux élèves ablonais, aux enseignants et au personnel communal un réel confort de travail. Le coût Global de ces deux chantiers est de 2,7 millions d'euros hors subventions, représentant environ 50% de cette dépense.

Vous pouvez constater qu'avec l'appui de mon équipe d'élus, et des services municipaux très actifs, nous continuons malgré un contexte difficile à vous apporter un service de qualité et un cadre de vie sans cesse amélioré. C'est un investissement de long terme destiné à renforcer l'attractivité de notre ville, tout en préservant son charme, son âme et une très bonne qualité de services.

Ceci s'inscrit tout naturellement, avec la même envie, le même enthousiasme et la même rigueur, dans notre détermination à réaliser le programme que je vous ai présenté au mois de mars dernier, et pour lequel vous nous avez renouvelé votre confiance.

Mon équipe et moi-même vous souhaitons à toutes et à tous une excellente rentrée.

Votre Maire, Eric Grillon

Remerciements aux personnels communaux

> « Je tiens en mon nom et celui de toute l'équipe municipale à remercier l'ensemble des services qui se sont investis sans compter, afin que cette rentrée se passe dans les meilleures conditions et apporte aux élèves ablonais et à leurs enseignants un service de qualité. En effet le challenge est de taille compte tenu de l'importance des travaux réalisés dans les écoles Pasteur A et Curie et des impératifs liés à la crise sanitaire que nous traversons. Un grand merci à l'ensemble des équipes, agents, directeurs et chefs de service. »

RETOUR *EN IMAGES*

Spécial retour des vacances

Juillet & août

LES ENFANTS ONT FAIT LE PLEIN D'ACTIVITÉS PENDANT LES VACANCES À L'ESPACE DES ENFANTS

Durant tout l'été, les enfants ont pu profiter des activités du centre de loisirs.

Au programme pour les plus petits (3/5 ans) : rencontre du troisième type avec une bande de gentils extra-terrestres, missions interactives à la recherche de réacteurs pour propulser la planète de Kreum loin des robots, baignade et jeux d'eau à l'île de loisirs des Boucles de Seine et au parc du Tremblay, journée sensation au parc d'attractions Babyland et moment détente au cinéma.

Pour les élémentaires, le mois de juillet a été rythmé par des affrontements intergalactiques entre Sith et Jedi. On a pu assister à des combats au sabre laser ou au pistolet à eau. Lorsque la trêve était permise, les enfants sont allés se détendre dans les îles de loisirs de Bois-le-Roi et des Boucles de Seine, ainsi qu'à la cité des sciences.

Focus infos, travaux

PÉRIODE | **JUIN À SEPTEMBRE 2020**

LE POINT SUR LES TRAVAUX D'ÉTÉ

CHANTIER DANS LES STRUCTURES DE LA VILLE

* PROJET N° 1: Travaux à l'école maternelle Pierre et Marie-Curie

Les travaux d'extension de l'école maternelle Pierre et Marie Curie ont commencé cet été et se poursuivent jusqu'aux vacances de la Toussaint. Ces travaux vont permettre d'accueillir quatre nouvelles classes et un préau. Les deux pré-fabriqués présents dans la cour qui abritent des anciennes classes seront démolis pour laisser place à une cour en partie végétalisée.

Visite du chantier avec Monsieur le Maire et le responsable patrimoine et bâtiment de la Ville.

PROJET N°2 : Travaux à l'école Pasteur A

Ces travaux très importants consistent en la création de trois salles supplémentaires, d'une salle des professeurs, de vestiaires, de la mise en place d'un ascenseur permettant ainsi de répondre aux normes d'accessibilité de l'école et de la salle des mariages, de la rénovation des installations électriques, de la mise en place d'un réseau permettant le déploiement numérique, de la rénovation de la plomberie, de la création de nouveaux sanitaires et du remplacement complet de l'ensemble des huisseries, ainsi que de nouveaux sanitaires.

Vue d'une des futures classes au premier étage à l'école Pasteur A en travaux cet été

PROJET N°3 : Travaux à l'école maternelle Saint-Exupéry

Cet été, une mise en peinture de la salle de motricité a été réalisée, afin d'éveiller les enfants avec de nouvelles couleurs.

PROJET N°4 : Travaux à l'Espace culturel Alain-Poher & la Médiathèque Jacques-Prévert

Une mise en peinture des poteaux du Forum Barbara va être réalisée afin d'adapter les lieux aux malvoyants. La salle Béjart (dite la salle de danse), ainsi que les toilettes ont déjà bénéficié d'un rafraîchissement. À la Médiathèque, l'espace jeunesse a été rénové afin de ravir son public.

L'espace jeunesse de la Médiathèque

Avant *Après*

PROJET N°5 : Travaux au Parc Sully

Le portail du parc donnant sur le quai de la Baronnie a été rénové et pour sécuriser cette entrée. Les deux poteaux ont été restaurés.

Pose du nouveau portail au parc Sully

PROJET N°6 : Travaux d'embellissement du pont de la Gare

La rénovation du pont est terminée depuis fin juillet. La Ville a entrepris des travaux de mise en peinture des murs et des garde-corps et a installé une signalétique «Bienvenue à Ablon-sur-Seine».

TRAVAUX DE VOIRIE

PROJET N°7 : Travaux de la rue Louis Moreau

La voirie actuellement en cours de travaux sera mise en sens unique. Dorénavant le sens de circulation se fera de l'avenue G. Clémenceau en direction de Villeneuve-le-Roi. Le trottoir de droite sera mis aux normes d'accessibilité PMR*. La rue accueillera également une voie cyclable balisée avec des marquages au sol permettant la circulation des vélos dans les deux sens. Un partage de la voirie vélo/voiture sera donc mis en place, avec une limitation à 30 km/h.
* Personne à Mobilité Réduite.

Travaux en cours dans la rue Louis Moreau

PROJET N°8 : Travaux sur la route de Longjumeau
Pour sécuriser la circulation, des bornes ont été posées sur le trottoir.

CAMPAGNE DE NIDS DE POULE DANS LA VILLE

La campagne annuelle contre les nids de poule présents sur les voiries (rue St Georges / quai Pasteur / route de Longjumeau) de la Ville a débuté cet été, un peu plus tardivement que prévu en raison du Covid-19.

PLAN DES TRAVAUX DE L'ÉTÉ 2020

Mise en peinture de la salle de spectacle et la salle Ravel

Les trottoires de la route de Longjumeau enfin sécurisés

Rénovation du pont et pose de l'enseigne

LÉGENDE

CHANTIER DANS LES STRUCTURES DE LA VILLE

PROJET N°1 : Travaux à l'école Curie
PROJET N°2 : Travaux à l'école Pasteur A
PROJET N°3 : Travaux à l'école maternelle Saint-Exupéry
PROJET N°4 : Travaux à l'Espace culturel Alain-Poher
PROJET N°5 : Travaux au Parc Sully
PROJET N°6 : Travaux d'embellissement du pont de la Gare

RÉNOVATION DE VOIRIE

PROJET N°7 : Travaux de la rue Louis Moreau
PROJET N°8 : Travaux sur la route de Longjumeau

ANIMATION SÉNIORS

La Semaine Bleue

La Semaine Bleue dédiée aux retraités et personnes âgées se déroulera du 4 au 7 octobre à Ablon-sur-Seine et Villeneuve-le-Roi.

Pour l'occasion, les Municipalités d'Ablon-sur-Seine et de Villeneuve-le-Roi proposeront un programme conjoint avec ateliers, conférences et autres activités. Les inscriptions se feront à partir de mi-septembre en Mairie aux horaires d'ouverture. Le programme sera disponible prochainement en Mairie et sur le site Internet de la Ville.

Tout est mis en œuvre pour protéger les participants durant l'ensemble des activités de la Semaine Bleue. Le port du masque sera obligatoire.

NOUVEAU : CONFÉRENCE POUR LES SÉNIORS

Université Temps Libre d'Ablon-sur-Seine

La Ville ouvre les portes de son Université Temps Libre et organise son premier cycle de conférences pour les personnes ayant officiellement passé l'âge des études !

Les conférences se dérouleront à l'Espace culturel Alain-Poher en salle de spectacle C.-Chaplin. Elles sont accessibles à toutes les personnes de 60 ans et plus, sans conditions de niveau d'études, juste pour le plaisir d'apprendre. Les réservations seront ouvertes aux Ablonais et Villeneuvois uniquement.

Le programme de l'année 2020-2021 aura pour thème « Louis XIV » et sera mené par Stanis Perez, Professeur agrégé d'histoire, coordinateur de recherches à la Maison des Sciences de l'Homme, sur quatre dates. La première aura lieu le lundi 5 octobre de 14 h 30 à 15 h 45. La conférence portera sur « Louis XIV, cet inconnu » et sera suivie d'un débat.

Le plaisir d'apprendre serait un excellent antidote, mais bien plus simplement, apprendre permet de développer de nouveaux intérêts et de tisser des relations sociales sympathiques et bienveillantes avec ses voisins…

Le programme sera disponible prochainement en Mairie et sur le site Internet de la Ville. Durant la conférence du 5 octobre, le port du masque sera obligatoire. Merci de veiller à respecter les gestes barrières.

EN *BREF*

LA MÉDIATION DÉPARTEMENTALE À VOTRE ÉCOUTE

Un différend avec les services du Conseil départemental ? La médiation mise en place par le Conseil du Val-de-Marne est à votre écoute.

Elle permet de vous aider lors d'un litige vous opposant à l'administration. Claude Roussel-Brun, désignée médiatrice départementale en novembre 2019, pourra vous conseiller et répondre à vos questions restées sans réponse.

Rendez-vous sur valdemarne.fr ou au 3994.

ACTION LOGEMENT MET EN PLACE UNE AIDE FINANCIERE POUR VOTRE LOGEMENT

Depuis le 30 juin 2020, vous pouvez faire une demande d'aide financière pour votre loyer suite à la crise sanitaire sur le site actionlogement.fr.

Pour en bénéficier, vous devez être salarié ou demandeur d'emploi, locataire ou propriétaire, avoir un revenu mensuel net inférieur à 1828.50€ et avoir subi une baisse de votre salaire supérieure à 15%. Vous pouvez en faire la demande en ligne.

Plus d'informations sur www.actionlogement.fr

LA PLATEFORME PABETE.COM POUR POUVOIR FAIRE GARDER SON ANIMAL DE COMPAGNIE

Besoin d'aide pour faire garder votre chien ou votre chat ? Pabete.com est le site de garde d'animaux entre particuliers. Leur mission est de faciliter la vie des propriétaires afin de démocratiser les services de garde et les rendre accessibles à tous.

L'objectif final est de lutter contre l'isolement social des personnes et de réduire le nombre d'abandons d'animaux.

Besoin de renseignements ? Rendez-vous sur www.pabete.com

Dimanche 6 septembre à la Fête de la Rentrée

INTERVIEW

Présentation du nouveau président du Comité des Fêtes : « une passation naturelle ! »

Il y a quelques jours, nous avons reçu dans nos locaux Matthieu Cussy, nouveau Président du Comité des Fêtes d'Ablon-sur-Seine, qui succède à Monsieur Leroux qui a œuvré pendant plusieurs années au CDF.

Matthieu CUSSY
Président du Comité des Fêtes

Pouvez-vous nous présenter l'équipe du Comité des Fêtes dont vous êtes le président et son organisation ?

Le Comité des Fêtes est composé d'une quinzaine de bénévoles. Cette nouvelle équipe s'est réunie autour d'anciens et nouveaux membres de l'association. Cela permet de continuer à proposer aux Ablonais les événements incontournables et appréciés de ceux-ci tout en apportant de nouvelles propositions. Je tiens aussi à remercier chaleureusement Monsieur Leroux, l'ancien président du Comité des Fêtes ainsi que la précédente équipe. Ils nous laissent un bilan extrêmement positif de leurs actions au travers d'une situation financière saine et des événements réguliers populaires plébiscités par les Ablonais. Cette passation s'est faite de manière naturelle et aisée grâce à la bonne volonté et au désir d'animer la vie locale qui nous habite tous.

Quels sont les objectifs de votre équipe et que souhaitez-vous apporter à la vie locale ablonaise ?

Notre équipe est très motivée pour continuer à proposer aux Ablonais leurs rendez-vous préférés tout en y ajoutant une plus-value qui nous est chère, celle de l'éco-citoyenneté. En effet, les femmes et les hommes qui œuvrent pour le Comité des Fêtes sont sensibles au respect de l'environnement. Par des gestes simples, on peut préserver la nature. À titre d'exemple, l'ensemble des emballages de notre snack sera compostable et placé dans un composteur fourni par la ville. Nous intégrerons des produits bio et locaux au bar et au snack.

Nous souhaitons également impliquer les jeunes ablonais en travaillant par exemple avec l'Espace des Enfants autour de la personnalisation des poubelles du Comité des Fêtes afin de leur donner un aspect « eco-friendly » (NDLR : respectueux de la nature).

Prévoyez-vous de nouveaux événements en collaboration avec la Ville pour dynamiser davantage la vie locale ?

Récemment, nous vous avons donné rendez-vous avec la toute nouvelle « Fête de la rentrée » du dimanche 6 septembre. Grâce au Comité des Fêtes, les Ablonais y ont trouvé pour les enfants des structures gonflables où ils ont pu s'amuser et sauter en toute sécurité. Le cadre, idéal pour se détendre, a pu accueillir les familles qui avaient aussi la possibilité de flâner sur le quai piétonnisé pour cet événement.

> ...

Petits et grands ont pu profiter d'animations sportives grâce à des initiations de hoverkarts et de hoverboards, mais également profiter d'animation avec le cabaret « Cirque ovale ». Ces animations étaient organisées par la Ville. Pour notre nouvelle équipe, cet événement a été le premier en collaboration avec la Ville. Nous sommes heureux de ce partenariat réussi pour ce nouveau rendez-vous ablonais.
La présence du Club nautique ablonais a été particulièrement appréciée, ils ont proposé au public des initiations autour de la voile et l'aviron. Pour la restauration la Ville avait fait venir un FoodTruck et le Comité des Fêtes avait organisé sa traditionnelle buvette. Le week-end suivant la « Fête de la rentrée », nous vous avons donné rendez-vous au « Tournoi de pétanque Alain-Poher » le dimanche 13 septembre au Complexe sportif Pierre-Pouget, un moment très convivial.

Et à propos des prochains rendez-vous avec le Comité des Fêtes ?

Compte tenu des conditions liées à la crise du Covid-19, notre association organisera si possible son vide-greniers d'automne le samedi 3 octobre en centre-ville et un loto aura lieu le samedi 7 novembre. Nous vous tiendrons informés sur de la tenue de ces événements. D'ailleurs, vous pourrez retrouver ces informations sur notre site www.comitedesfetes94480.fr ou notre page Facebook.

Comment peut-on aider et intervenir dans le Comité des Fêtes ?

Nous sommes toujours à la recherche de bénévoles souhaitant partager leur bonne humeur et leurs sourires afin de perpétuer l'esprit village de la ville et le communiquer aux Ablonais. Animer et apporter la joie au public est ce dont nous avons besoin pour mener à bien et dynamiser nos projets !

Rejoignez l'équipe et retrouvez les prochaines festivités du Comité des fêtes sur comitedesfetes94480.fr et sur leur page Facebook : @comitedesfetesablonsurseine

MÉDIATEURS SPORTIFS

Un été sportif et encadré au Complexe sportif Pierre-Pouget

Grâce à la subvention du département du Val-de-Marne, deux jeunes animateurs sportifs ont été recrutés cet été pour assurer une médiation préventive au Complexe sportif Pierre-Pouget, retour sur une expérience enrichissante.

Durant les vacances d'été, la ville d'Ablon-sur-Seine a fait appel à deux entraîneurs pour une intervention préventive auprès des usagers du stade. C'est en proposant un encadrement d'activités sportives et notamment auprès des jeunes qu'un cadre de loisirs s'est mis en place.

La sensibilisation et la pédagogie dont ont fait preuve ces deux animateurs ont permis d'instaurer un accompagnement et un échange entre les personnes présentes.

Tout en respectant les mesures de sécurité sanitaires liées au Covid-19, les deux médiateurs ont maintenu une vigilance auprès de la population afin de prévenir tout rassemblement inapproprié pouvant conduire à des conflits ou à la dégradation des équipements.

Ces après-midis paisibles et sécurisées ont permis de faciliter le lien social, tout en proposant des conseils sur les pratiques sportives en plein air.

OUVERTS TOUS LES JOURS, PROFITEZ DES CITY STADES D'ABLON-SUR-SEINE

Grâce aux terrains multisports, vous pouvez pratiquer le football et le basket-ball !

Infrastructures soutenues par la Région Île-de-France (40 000€) et le Département du Val-de-Marne (34 900€).

CRISE SANITAIRE

Covid-19 | Départements classés en zone rouge : quelles conséquences locales pour nous tous ?

Un département est classé en zone « rouge » lorsque la circulation du virus y est active. En région parisienne, sa circulation est très active avec des chiffres de contamination toujours en hausse. À Paris et dans les départements de la petite couronne (92, 93, 94), les préfets concernés ont pris des arrêtés rendant obligatoire le port du masque dans l'espace public pour toutes personnes âgées de plus de 11 ans.

Le port du masque dans les lieux publics clos est rendu obligatoire depuis le 20 juillet. Celui-ci est dorénavant obligatoire également en extérieur. De plus, un protocole sanitaire a également été mis en place dans tous les équipements municipaux de la Ville. Une série de mesures exceptionnelles pour faire face à l'évolution du coronavirus ont été prises afin de limiter sa propagation et protéger les plus fragiles.

▸ Obligation du port du masque dans l'espace public :

Depuis vendredi 28 août, la généralisation du port du masque obligatoire a été appliquée à l'ensemble de l'espace public sur Paris et la petite couronne, dont Ablon-sur-Seine. Le port du masque est requis pour toutes personnes âgées de 12 ans et plus. Les personnes exerçant une activité physique au titre de la course à pied ou du vélo ne sont pas concernées, le port du masque ne sera pas exigé durant le temps de la pratique sportive.

Le non-respect de cette mesure peut être sanctionné, comme dans tous les autres lieux ou le port du masque est obligatoire, par une contravention de 4e classe passible de 135 € d'amende.

▸ Protocole sanitaire dans tous les équipements municipaux :

À l'entrée de chaque structure de la Ville (Mairie, annexe, Espace culturel, etc.) des distributeurs de gels hydroalcooliques ont été installés, vous permettant de vous désinfecter les mains dès votre arrivée. Un geste simple accompagné du port du masque (obligatoire au sein des bâtiments publics tout comme à l'extérieur) garantit une protection face au coronavirus.

▸ Précision du protocole sanitaire pour les associations :

Informées par un courrier fin août, les associations ont pu prendre connaissance du protocole sanitaire mis en place pour pratiquer leur activité en toute sécurité à l'Espace culturel A.-Poher, à la salle Sully, à la Maison des Associations et au Complexe sportif. Afin de veiller à la sécurité de leurs adhérents, elles sont tenues d'intégrer à leur propre protocole sanitaire les mesures barrières suivantes :

- Port du masque obligatoire pour toute personne de plus de 12 ans dans les équipements couverts en dehors des phases de pratique sportive et culturelle. Il reste strictement obligatoire dans les couloirs, les sanitaires, les salles de réunion…
- Une distance d'un mètre minimum ou d'un siège entre chaque personne est à respecter en dehors des phases de pratique sportive.
- Le lavage des mains avec du savon ou du gel hydroalcoolique doit être fréquent et est obligatoire avant toute pratique ne permettant pas la distance entre 2 personnes.
- Les collations et l'hydratation doivent être gérées individuellement (bouteilles personnelles…).
- L'échange ou le partage d'effets personnels (serviette…) est proscrit.

  Lorsque la pratique impose un matériel à usage collectif, ce dernier doit faire l'objet d'un protocole d'hygiène écrit et contrôlé par le responsable de l'activité. Il doit être remis individuellement à l'usager ou affiché.
- Chaque association doit désigner un référent Covid-19.

Affiche du protocole de prévention Covid-19 pour les salles de l'Espace culturel A.-Poher

«Ici, le masque est obligatoire» : Affiche de prévention Covid-19 à respecter

#RestezPrudents #StopCovid19
#RespectonsLesGestesBarrières

BON PLAN SÉNIORS

Un nouveau passe Navigo Annuel : une offre pour les séniors

Île-de-France Mobilités offre aux séniors la possibilité de se déplacer dans toute l'Île-de-France au tarif de 37,60 € par mois, focus sur cette nouveauté.

Depuis presque un an, Île-de-France Mobilités a lancé le Passe Navigo Annuel Tarification Senior. Passe nominatif, il permet aux 62 ans et plus de bénéficier d'une carte de mobilité à moindre coût. L'objectif étant de valoriser les moyens de transport.

Concernant les avantages, ce nouveau forfait rivalise face aux autres Pass proposés actuellement par l'entreprise. Le voyage sur tout le réseau d'Île-de-France devient abordable (zones 1 à 5). Sans obligation d'engagement, ce nouveau Pass permettra aux usagers de suspendre ou de résilier leur abonnement. Le point d'ordre pour en bénéficier à part l'âge est l'absence d'activité professionnelle ou inférieure à un mi-temps.

La circulation au Tarif Senior se fait par abonnement au forfait Navigo Annuel. Pour cela, il suffit de se rendre en Agence commerciale Navigo ou en comptoir club RATP (RIB et pièce d'identité sont à prévoir). Quant aux adhérents souhaitant en profiter, une demande en ligne sur votre espace suffit.

La Tarification Senior se fait pour le mois suivant. Toute souscription devra se faire avant le 10 du mois en cours.

Pour plus d'informations, rendez-vous sur www.iledefrance-mobilites.fr, rubrique page « Forfait Navigo Annuel ».

MÉCÉNAT

Rénovation de l'Espace culturel Alain-Poher : la fondation Groupe Aéroport de Paris mécène de la culture ablonaise

La ville d'Ablon-sur-Seine et le Groupe Aéroport de Paris signeront prochainement une convention de mécénat en soutien au projet de rénovation de l'Espace culturel Alain-Poher et en particulier de sa salle de spectacle Charlie Chaplin.

GROUPE ADP

Aujourd'hui, la Ville d'Ablon-sur-Seine souhaite promouvoir plus que jamais sa richesse culturelle et associative unique afin qu'elle puisse profiter à tous. L'Espace culturel Alain-Poher, maillon essentiel de la vie locale ablonaise a néanmoins besoin d'une profonde rénovation lui permettant d'accomplir pleinement son rôle.

Cette volonté de redonner au bâtiment une nouvelle jeunesse est un engagement porté par l'équipe municipale qui a recherché activement des partenaires financiers publics et des mécènes. Cette résolution a trouvé écho auprès du Groupe Aéroport de Paris qui a souhaité accompagner la commune dans cette démarche. La ville a donc sollicité la fondation du Groupe Aéroport de Paris afin de bénéficier d'une aide financière dans le but de rénover sa salle de spectacle.

Ces futurs travaux porteront sur la réfection complète des sièges et du revêtement de sol. Les murs de cet espace se verront également modernisés afin de bénéficier d'une nouvelle esthétique et d'une qualité acoustique accrue.

ÉVOLUTION SITUATION COVID-19 > SPÉCIAL ÉCOLES

Nouveau protocole sanitaire pour la rentrée scolaire 2020

À la fin du mois d'août, le Ministère de l'Éducation a transmis un communiqué pour informer la population sur les nouvelles mesures sanitaires à venir pour cette rentrée scolaire, retour sur ce qui est à retenir :

En dépit de la circulation active du virus, le retour à l'école en présentiel est impératif. Les gestes barrières, devront être maintenus en toutes circonstances. Le port du masque est proscrit pour les enfants de maternelle et n'est pas recommandé pour les élèves des écoles élémentaires. Il reste toutefois à disposition pour tout enfant présentant des symptômes en attendant son départ de l'école. Cependant celui-ci devient obligatoire dans les collèges et lycées, ainsi que dans l'enseignement supérieur où il devra être porté toute la journée par les élèves / étudiants et le corps enseignant dans les espaces clos et extérieurs (hors incompatibilité avec l'activité pratiquée). Les conditions du port du masque peuvent être déterminées par le médecin référent selon la pathologie de l'enfant.

À savoir : les masques devenant une fourniture scolaire comme les autres, les parents doivent fournir des masques à leurs enfants. Toutefois, le ministère dote chaque école maternelles et primaires en masques grand public pour les enfants qui présenteraient des symptômes.

La distanciation est assouplie lorsqu'elle est difficile à appliquer. Dans les espaces clos, la distanciation physique reste indispen-

sable sauf lorsqu'elle n'est pas possible ou qu'elle ne permet pas d'accueillir la totalité des élèves. Cette règle concerne tous les espaces fermés tels que les salles de classe, ateliers etc. Toujours est-il qu'à la cantine, dans le respect de la distanciation physique respectée, de « petits groupes » se succèderont au moment des repas.

À savoir : les parents d'élèves s'engagent à ne pas envoyer un enfant en classe en cas de fièvre (38° C ou plus) ou en cas d'apparition de symptômes évoquant le Covid-19 chez lui ou dans la famille.

AVENIR NUMÉRIQUE

Plan de numérisation des classes ablonaises

Dans le cadre de son programme de transformation, la commune continue d'investir dans de nouveaux outils informatiques pour offrir aux enfants et leurs professeurs de meilleures conditions éducatives.

En écho à la démarche "école numérique" développée par L'Éducation Nationale, la Ville optimise progressivement la connectivité de ses écoles et équipe certaines classes de nouveaux matériels pédagogiques numériques comme les tableaux interactifs.

Ces dispositifs s'inscrivent dans une démarche d'inclusion numérique. Ils doivent permettre de préparer les enfants ablonais à leur avenir en leur offrant des outils pédagogiques modernes et ludiques, en corrélation avec les enjeux de société actuels et futurs.

CLASSE INTERMÉDIAIRE

Dédoublement des classes de CE1 à l'école primaire Pasteur

Depuis 2018, les écoles dédoublent leurs classes de CP et CE1 afin d'apporter aux élèves de meilleures conditions d'enseignement.

Cet été, les services de la Ville ont préparé les salles qui permettent de recevoir des effectifs allégés de CP et CE1 de l'école primaire Pasteur, soit 15 élèves maximum par professeur.

RÉSERVATION DES ACTIVITÉS PÉRI- ET EXTRASCOLAIRES

La Ville d'Ablon-sur-Seine propose aux enfants scolarisés dans ses écoles des services visant à faciliter l'organisation des familles, en offrant aux enfants des activités et un accompagnement adaptés à leurs besoins. Une part du coût de ces prestations est prise en charge par le budget communal. Une participation est demandée aux familles, tenant compte de leurs ressources. En l'absence de réservation l'accueil à l'Espace des enfants, l'accès peut être refusé.

LES DIFFÉRENTS ACCUEILS PÉRISCOLAIRE ET EXTRASCOLAIRES
Les accueils périscolaires sont les accueils du matin, la pause méridienne, les accueils du soir et les mercredis.
Les accueils extrascolaires ont lieu à chaque période de vacances scolaires.

Retrouvez toutes les informations (tarifs, planning du centre de loisirs, menu de la cantine...) sur www.ablon-sur-seine.fr

Mémo | Comment utiliser le Portail Famille

Le portail permet aux familles ablonaises de bénéficier de services en ligne pour gérer les activités extra- et périscolaires de leurs enfants en maternelle et en élémentaire.

Comment se connecter au portail famille si vous avez votre identifiant ?

1) Ouvrir le site de la Ville www.ablon-sur-Seine.fr

2) Sur la page d'accueil, vous trouverez un encart à gauche qui vous permettra de vous identifier pour accéder au service : *Portail Famille*.

3) Renseignez votre identifiant et votre mot de passe, puis validez.

4) Vous serez alors dirigé vers votre espace sur le *Portail Famille*.

Si vous n'avez pas encore d'identifiant ou pour toute difficulté contactez le service Accueil population au 01 49 61 33 33.
Assurez-vous de la validé de votre adresse mail.
Ensuite, créez votre mot de passe en cliquant sur «mot de passe oublié» vous recevrez celui-ci par mail sur l'adresse précisée dans le dossier d'inscription.

> Il vous est conseillé de créer un nouveau mot de passe pour plus de sécurité.

Portail Famille

BESOIN D'UN RENSEIGNEMENT ?

AFFAIRES SCOLAIRES :
Adressez-vous à la Direction de l'Enfance
En Maire annexe au 18 rue du Maréchal Foch,
joignable au 01 49 61 33 59
ou par mail à enfance@ville-ablonsurseine.fr

ANIMATION :
Adressez-vous à l'Espace des Enfants
Place de l'Europe, rue Pierre et Marie Curie,
joignable au 01 45 97 00 15
ou par mail à alsh@ville-ablonsurseine.fr

FACTURATION :
Adressez-vous à l'Accueil Population
En Mairie au 16 rue du Maréchal Foch,
joignable au 01 49 61 33 33
ou par mail à service.regie@ville-ablonsurseine.fr

UNE ACTIVITÉ OU UN SPORT POUR LA RENTRÉE ?

Ci-dessous, retrouvez toutes les associations ablonaises :

ASSOCIATIONS CULTURE, LOISIRS, ARTS, ÉDUCATION

Multi-activités : A.I.C.A.
01 45 97 36 18 www.aica.fr
5/6 rue Pierre et Marie Curie
Piano, violon et alto, violoncelle, flûte, guitare, solfège, chorale adultes, théâtre enfants ados adultes, peinture artistique, dessin, marqueterie, sculpture, tapisserie, anglais, scrabble, sophrologie, danse classique, danse modern'jazz, danse contemporaine, yoga, stretching ...

Amicale Bretonne
Mme Cadiou : 01 45 97 68 54
kernevezarroue@gmail.com
www kernevezarroue . com

Amicale philatélique
M. Ladeuil : 01 49 61 03 11
apva@gmail.com

APEL Association des parents d'élèves de l'enseignement libre
M. Perpignan : 06 75 73 65 01
contact@apelsacrecoeur.org

Art et peinture : Arts passion
M. Werner : 06 85 31 30 42
klaus-werner@orange.fr

Association paroissiale
Mme Borderon : 06 03 59 32 71
communication.cap@eveche-creteil-cef.fr

ASECA Association pour la Sauvegarde de l'Environnement des Coteaux d'Ablon
Mme Drouhin : 01 45 97 13 70
irenedrouhin@gmail.com

Atelier patch et papotage
Mme Baure : 06 84 36 76 62

CESAF - Cercle d'Études Savantes, archéologiques, Artistiques et Folkloriques de Villeneuve-le-Roi et environs
M. Crusson : 01 45 97 86 89
edouard.crusson@wanadoo.fr

Club de bridge
Mme Munier : 06 81 21 68 35
munier.Janine@free.fr

Comité des fêtes
comitedesfetes94480@gmail.com
www.comitedesfetes.94480.fr

Comité de jumelage franco-allemand
M. Borrelly : 06 12 91 50 06
ghislain.borrelly@jumelage-ablon-neubiberg.fr

Comité de jumelage franco-anglais
Mme Joudar : 06 59 22 69 72
hindjoudar@gmail.com

Cousette et co
Mme Lopez : 06 19 72 03 23
elis13@wanadoo.fr

Danse moderne - Street Jazz Swagg dance
Mme Zanelli : 06 30 27 88 26
aud2106@hotmail.com
laurazanelli@hotmail.com

Danse contemporaine et jazz

Création de spectacle - ALICE
Mme Delorme : 06 32 41 32 92
contact@aupaysdalice.fr
www.aupaysdalice.fr

Danses urbaines
Que linda muchacha QLM Dancers
Mme Jean : 06 43 32 42 62
quelindamuchacha@gmail.com

FCPE (parents d'élèves)
Mme Droniou : 06 18 70 06 00
steflouan@hotmail.fr

L'aigle blanc
Activités culturelles et artistiques
Mme Razniewski : 06 19 59 31 07
kingraz@hotmail.com

L'atelier des toiles
Peinture et arts plastiques
Mme Peters-Rouyer
06 67 12 90 81
latelierdestoiles@hotmail.fr
www.latelierdestoiles.blogpost.fr

Le livre et la plume
Promouvoir le plaisir de la lecture à travers diverses animations,
M. Fulacher : 01 45 97 03 92

Mielopays
M. Bertrande : 01 49 61 56 77
mielopaysalaferme@gmail.com

Moto : Keltia moto
Harley Davidson club
M. Thilliez : 06 10 07 82 32
p.thilliez@wanadoo.fr

Occe 94
ad94@occe.coop

Ose art, etc.
Activités artistiques
Mme Herry : 01 45 97 58 37
oseart@laposte.net

Parents d'élèves indépendants
M. Charles : 06 12 39 27 68
ablon.parents.independants@gmail.com

Raizes de Portugal
Animations folkloriques et musicales portugaises
M. Silva : 06 09 77 11 33
asraizesdeportugal@gmail.com

Salsa : Salsa caliente
Mme Vernet : 06 33 37 91 71
dvernet94@gmail.com
www.salsa-caliente.fr

Sophrologie : être et agir
Mme Bouillot : 06 30 04 76 39

Les Vieux gommards
Mme Monzon : 01 45 97 56 05
stephan.talbot@wanadoo.fr

Vivre son âge
Activités pour les seniors
Mme Dugleux : 06 12 89 09 90
dugleux_md@orange.fr

20 000 lieux sur la terre
M. Emarot : 06 13 10 53 11
boulon79@hotmail.fr

ASSOCIATIONS SPORTIVES

Badminton : A.I.C.A.
M. Connangle : 06 07 61 01
connangle.clement@gmail.com

Basket : New Towns Kings
M. Gariah : 01 45 97 89 94
newtownskings@yahoo.fr
www.newtownskings.fr

Boxe : Boxing club Ablon Villeneuve
M. Hallaf : 06 67 16 19 66
boxingclubvlra@gmail.com
www.bcvilleneuve.unblog.fr

Capoeira : Escola de capoeira
Mme Duriez : 06 68 12 13 95
capoeiraablonsurseine@gmail.com

Remise en forme : Chic planète concept
3 rue du Maréchal Foch
Fb : Remise en forme CPC

Football : USVA (Union Sportive Villeneuve Ablon)
M. Richet : 06 87 45 98 64
richetnicolas@hotmail.com
www.usva-foot.blogspot.fr

Judo : Samouraï club
M. Faure : 06 74 86 45 83
emmanuelfaure@sfr.fr
Fb : samouraiclubablon

Karaté
M. Lazaro Vincent : 06 14 95 64 18
vincent.lazaro@free.fr

Rugby : USOAM Athis rugby
sandrapaste@sfr.fr
Mme Maintier : 06 23 66 18 39

Villeneuve Handball
Frédéric Da Ponte
06 65 67 77 20
5894038@ffhandball.net

Taekwondo : club de Taekwondo
M. Nguyen : 06 98 40 67 79
ngvokineforme@yahoo.fr
Fb : Ablon Taekwondo

Tennis : TCAV (Tennis club Ablon Villeneuve)
M. Romand : 06 10 15 86 54
tcav@free.fr / tc.ablon@orange.fr

Twirling (bâton) Villeneuve Ablon
Mme Stéfanko : 06 64 82 01 99
twirl-villeneuve-ablon@outlook.fr

Ultimate frisbee Villeneuve-le-Roi
M. Mai : 06 84 79 61 74
ultimatefrisbee.vlr@gmail.com

Club Nautique Ablonais (CNA)
M. Bertheuil : 06 12 12 23 66
cn.ablon@free.fr
www.cn.ablon.free.fr

CULTURE

Actus de la médiathèque Jacques-Prévert

En septembre et octobre,

PRINTEMPS DES ARTS : À LA DÉCOUVERTE DES PLACES DE PARIS

La médiathèque renoue avec ses « visites guidées », qui ont lieu les samedis, en compagnie de Frédéric Dronne, conférencier attitré du Printemps des Arts. Une déambulation historique et artistique pour nous réapproprier l'histoire de notre cité.

> 12/09/2020 : Place de La Concorde & à 10h30 Place Vendôme

> 26/09/2020 : Place de La Bastille & à 10h30 Place des Vosges

> 16/10/2020 : Place de La République à 14h30

Gratuit sur réservation auprès des bibliothécaires au 01 49 61 33 69. En cas de crise sanitaire, les participants devront porter obligatoirement un masque et respecter les gestes barrière.

Mercredi 7 octobre à 14h30,

LECTURE MUSICALE : PRIX DES JEUNES LECTEURS DU RÉSEAU DES MÉDIATHÈQUES DU GOSB*

Pauline Choplin et Alexis Ménard, tous 2 comédiens et musiciens nous feront découvrir de manière originale 5 albums sélectionnés par les bibliothécaires du réseau Grand Orly Seine Bièvre. À l'issue du spectacle les enfants de l'Espace des Enfants pourront voter pour leur album coup de coeur ! En partenariat avec l'Espace des Enfants.

*GOSB : Grand-Orly Seine Bièvre.

Du jeudi 15 au samedi 17 octobre,

EXPOSITION : LA GRANDE LESSIVE
Thème : « Le monde en kit »

L'exposition artistique et éphémère vous propose de reconstruire notre monde en kit. Un objet, un jouet, un meuble, une maison, une école, un vêtement ,un plat cuisiné tout est possible, laissez parler votre créativité ! Osez !

Le spectacle aura lieu dans le Forum Barbara à l'Espace culturel Alain-Poher.

Mardi 20 octobre à 14h00,

ATELIERS PHILO: LES ANIMAUX SONT-ILS BÊTES ?

Atelier animé par Nadine Chamaret et Corinne Buxeraud. ***À partir de 5 ans sur réservation auprès des bibliothécaires 01 49 61 33 69.***

PORTRAIT D'ABLONAIS : 19 AVENUE GAMBETTA

Une école de musique près de chez vous

Ouverte depuis octobre 2019, l'école de musique « Musique à la clef » s'installe et fait sa rentrée parmi nous.

Sara et Jean-Baptiste, tous deux professeurs de musique (chant et guitare), vous accueilleront début septembre 2020 pour une rentrée musicale au sein de leur nouveau local. *Musique à la clef* est une école de musique qui saura accueillir petits et grands. Des cours d'instruments collectifs et individuels sont proposés tels que la batterie, le piano, la basse, le chant ou encore la guitare. Tout le monde y trouvera son bonheur.

Lorsque nous leur avons demandé pourquoi leur choix s'est porté sur Ablon-sur-Seine, la réponse a été immédiate et spontanée : « l'esprit village », similaire à la Normandie où a grandi Sara.

Des sessions d'essai sont proposées pour permettre de découvrir un instrument en particulier, ainsi qu'un atelier d'éveil musical pour les petits les mercredis matin.

En vue de mettre en avant les élèves, un concert sera organisé à la fin de l'année pour fêter leur apprentissage et permettre de valoriser leur progrès. Leur priorité : la « musique plaisir ». Le partage et la convivialité sont les maîtres mots de leur pédagogie.

Pour voir leur panel de talents, une vidéo tournée lors du confinement est disponible sur leur chaîne Youtube reprenant la chanson *Les Gens qu'on aime* de Patrick Fiori.

Musique à la clef

Musique à la clef
École de musique - Portes ouvertes et inscriptions les samedis
5 et 12 septembre de 10h00 à 18h00
19 avenue Gambetta, 94480 Ablon-sur-Seine
Tél. : 06 15 95 48 93
Email : contact@musiquealaclef.com

PORTRAIT D'ABLONAIS : 35BIS RUE DU BAC

Les P'tits Pousses, une nouvelle micro-crèche à Ablon-sur-Seine

Convaincu que tous les parents ont le droit d'avoir un moyen de garde de qualité pour leur enfant, Monsieur EL BECHARI et son épouse n'ont pas hésité à se lancer. Parents eux mêmes, ils ont pris conscience de la difficulté à trouver une place en crèche, et de là est né le projet d'ouvrir leur propre structure.

Il était important à leurs yeux d'avoir une équipe de 4 professionnelles formées et ayant de l'expérience dans le domaine de la petite enfance où la place du jeune enfant est centrale. Pour garantir la sécurité physique et psychique des enfants, la pédagogie est axée sur la place de l'autonomie, le libre choix et la créativité lancée autour du jeu. De plus, les enfants bénéficient d'une structure spacieuse et lumineuse de 150 m² et dispose d'un matériel en parfaite adéquation avec leurs besoins. Ils sont ainsi libres d'explorer leur motricité avec toute la créativité dont ils sont capables, sous le regard bienveillant de l'équipe pédagogique.

Le lien avec la famille est indispensable pour mieux concilier vie familiale et vie professionnelle. La structure propose et encourage la participation des parents à la vie de la crèche permettant ainsi de nouer un lien de confiance au moment de l'adaptation puis au cours de temps d'échanges et de rencontres (cafés parents, réunions à thèmes, fêtes, participation aux activités...). Les parents à la recherche d'un mode de garde pour leurs enfants pourront se tourner vers la micro-crèche *Les P'tits Pousses*.

Pour plus d'informations sur les inscriptions, direction le site Internet www.lesptitspousses-ablon-sur-seine.com

Les P'tits Pousses
THE CRECHE TO BE

Les P'tits Pousses
Micro-crèche - Ouverture le 31 août 2020
35bis rue du Bac, 94480 Ablon-sur-Seine
Tél. : 01 46 82 43 20
Site Internet : www.lesptitspousses-ablon-sur-seine.com

SAISON CULTURELLE

Les horaires de l'Espace culturel Alain-Poher changent

L'Espace culturel Alain-Poher : de nouveaux horaires pour une belle rentrée en perspective ! Depuis la rentrée, l'Espace culturel Alain-Poher et la médiathèque Jacques-Prévert changent leurs horaires pour mieux vous accueillir.

Les services municipaux travaillent sur un programme complet de rénovation de l'Espace culturel Alain-Poher. L'année 2021 sera marquée par le début d'un grand chantier de réhabilitation de notre équipement « phare ». Cette structure cœur de ville, si chère à tous va dans les prochaines années, bénéficier d'une réfection complète et chacun d'entre vous pourra profiter de ces aménagements.

Depuis son ouverture en 1981, l'Espace culturel Alain-Poher a connu plusieurs vies. Il était opportun de procéder à quelques changements pour cette rentrée 2020.

La priorité étant d'optimiser la complémentarité entre des activités associatives, une médiathèque, une salle de spectacle et depuis peu l'activité cinéma (du mardi et dimanche). Il faut aussi répondre aux demandes et pratiques évolutives des usagers, tenir compte de leur disponibilité et de leurs désirs.

Dans les grands changements, l'Espace culturel Alain-Poher sera dorénavant fermé au public les lundis et samedis après-midi et fermera ses portes à 22h en semaine.

Concernant la médiathèque Jacques Prévert, celle-ci ouvrira dorénavant le jeudi après-midi en remplacement du samedi après-midi.

Vous retrouverez les nouveaux horaires dans les infos pratiques en page 22.

Les rendez-vous culturels ablonais à ne pas manquer :

En partenariat avec les Bords de Scènes et dans le cadre du Festi'Val de Marne, Ablon-sur-Seine présente de nouveaux spectacles :

VENDREDI 25 SEPTEMBRE À 20H30
Le nouveau spectacle *Anesthésie Générale,* de *Jérémy FERRARI*
Après la religion et la guerre, l'humoriste s'attaque à la santé ! Le phénomène de l'humour revient avec le one man show le plus attendu de 2020.

SAMEDI 10 OCTOBRE À 20H30
Concert de *BEN*
Après la sortie de son premier album il y a dix, Ben tout court est de retour aujourd'hui avec « Addicted to You ».

SAMEDI 17 OCTOBRE À 16H
Spectacle *ATCHOUM*
de *François Hadji-Lazaro et Pigalle*
C'est avec Atchoum, nouveau spectacle pour enfants que François Hadji-Lazaro revient pour le plaisir des petits et grands !

Parc des grottes à Juvisy-sur-Orge

SAMEDI 3 OCTOBRE À 15H
Ouverture de saison
Ensemble de compagnies de cirque, danse et musique qui vous proposera un spectacle entraînant pour toute la famille.

Le cinéma est de retour à l'Espace culturel Alain-Poher

Après une longue période loin de son public cinéphile, la salle C. Chaplin vous propose une nouvelle saison cinématographique en partenariat avec les Bords de Scènes. La reprise se fera avec 12 films à l'affiche pour le mois de septembre. Entre films d'animation, d'espionnage et de comédie, chacun y trouvera son compte.

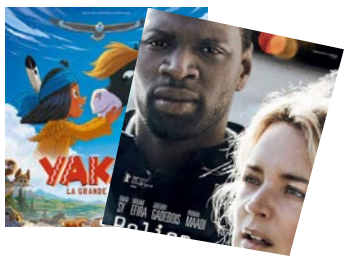

*Retrouvez toute la programmation du réseau et réservez vos places directement à l'**Espace culturel Alain-Poher** ou en ligne sur **www.lesbordsdescenes.fr***
Information à l'Espace culturel Alain-Poher joignable au 01 45 97 53 11 ou par mail ecap@ville-ablonsurseine.fr.
Billetterie sur les lieux de spectacle 1h avant la représentation

Actualité du Territoire Grand-Orly Seine Bièvre

Conseil métropolitain du 15 juillet :

Le 15 juillet dernier s'est tenu le conseil du Territoire Grand-Orly Seine Bièvre pour l'élection du Président. Michel Leprêtre a été réélu dans sa fonction de Président de EPT.

Représantant la ville d'Ablon-sur-Seine, Eric Grillon a été réélu à la vice-présidence comme délégué aux modes actifs de déplacement sur le Territoire Grand-Orly Seine Bièvre.

Actualité de la Métropole du Grand Paris

Conseil métropolitain du 9 juillet :

C'est le 9 juillet 2020 qu'a eu lieu le Conseil d'installation de la Métropole du Grand Paris au Palais des Congrès de Paris où Patrick Ollier a été réélu en tant que Président de la MGP.

Plan de relance métropolitain :

Concernant le Plan de relance métropolitain qui s'est tenu le 15 mai dernier, une enveloppe de 110 millions d'euros et 50 actions structurantes ont été adoptées par les conseillers. Grâce à cela la Métropole du Grand Paris confirme son rôle dans la relance économique locale.

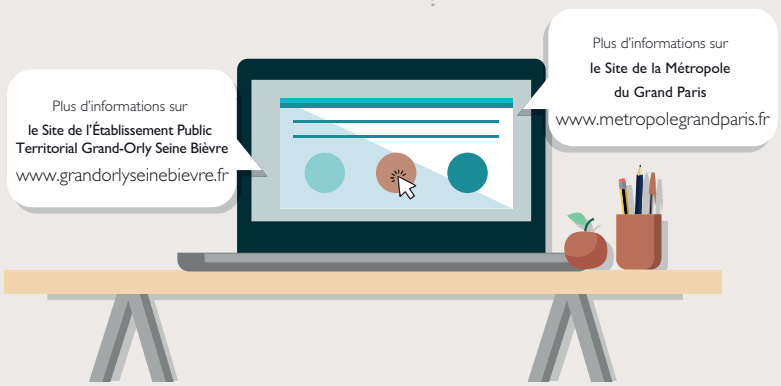

Expression des élus : Tribune de l'opposition, Mieux vivre à Ablon-sur-Seine

Les textes publiés engagent la seule responsabilité de leurs auteurs.

Chers Ablonaises et Ablonais,

Nous espérons que chacun de vous a pu profiter pleinement et se ressourcer au mieux durant la période estivale. Pour autant, nous n'oublions pas ceux d'entre vous qui n'ont pas eu le loisir de partir en vacances, et tenons à vous adresser une pensée toute particulière.

Comme vous le savez, cette année, la rentrée des classes s'est déroulée dans des conditions inédites. Pour que la situation évolue au mieux, l'application des gestes barrière et le respect des consignes sanitaires seront essentiels notamment en milieu scolaire.

Nous nous réjouissons que la plupart des collégiens aient pu être équipés de masques réutilisables de qualité grâce au concours du conseil départemental.

Nous saluons le travail effectué par les équipes des établissements scolaires du secteur. Leur implication et leur réactivité ont permis d'assurer à nos enfants des conditions d'accueil adaptées aux circonstances, tout en veillant à ce que leur bien-être et leurs besoins soient respectés au mieux.

Concernant le port du masque obligatoire dans tous les espaces publics: afin de permettre à chacun de respecter cette mesure, des distributions en direction de tous les habitants sont régulièrement organisées. Sachez que notre équipe est et restera mobilisée aussi longtemps que nécessaire afin d'aider notre conseiller départemental, Mr Daniel Guérin, à conduire ces actions solidaires.

Nous vous souhaitons une très belle reprise.

<u>Les élus de l'opposition, Mieux vivre à Ablon sur seine.</u>

Compte-rendu du Conseil municipal
Jeudi 16 juillet 2020

Transport publics

Vœu–appel à l'état pour un plan d'urgence de sauvetage des transports publics

Le Conseil Municipal AUTORISE CONSIDÉRANT que, pour faire face aux conséquences économiques de la crise sanitaire du coronavirus, le Conseil d'administration d'Île-de-France Mobilités a adopté à l'unanimité une motion demandant à l'État de soutenir les transports collectifs comme il l'a annoncé pour les secteurs de l'aérien ou de l'automobile,

CONSIDÉRANT en effet que la période de confinement et le respect des mesures barrières ont entraîné une chute spectaculaire de la fréquentation comme de l'offre des transports collectifs franciliens, occasionnant une perte de recettes très importante pour Île-de-France Mobilités,

CONSIDÉRANT qu'il n'appartient pas aux usagers de payer cette facture sous forme d'une hausse significative du Passe Navigo mais que celle-ci soit être prise en charge par l'État,

Le Conseil municipal,

Après en avoir délibéré à L'UNANIMITÉ.

APPROUVE la motion votée à l'unanimité par le Conseil d'administration d'Île-de-France Mobilités le 10 juin 2020 (ci-annexé).

DEMANDE à l'État de soutenir Île-de-France Mobilités et les transports collectifs franciliens à travers un plan d'urgence en réponse aux difficultés financières issues de la crise sanitaire.

PRÉCISE que la présente délibération sera transmise à :
- Monsieur le Préfet du Val-de-Marne
- Madame la Présidente de la Région d'Île-de-France

CERTIFIE CONFORME AU REGISTRE DES DÉLIBÉRATIONS.

Retrouvez le compte-rendu du
Conseil municipal
sur le site de la ville
www.ablon-sur-seine.fr

Sécurité

Vœu de soutien aux forces de l'ordre

Le Conseil Municipal CONSIDÉRANT que depuis plusieurs semaines, les forces de l'ordre subissent des critiques et attaques sans précédent sur les réseaux sociaux, dans certains médias, dans des manifestations. Des fautes individuelles, qu'elles soient avérées ou parfois seulement supposées, sont mises en exergue pour dénigrer toute une profession, reléguant au second plan le comportement exemplaire et républicain de l'immense majorité de policiers et de gendarmes.
CONSIDÉRANT que ce climat délétère, alimenté quotidiennement, génère des tensions et une profonde défiance qui conduisent une partie des citoyens à se couper de ceux qui assurent leur sécurité au quotidien. Il met ces femmes et ces hommes en danger dans l'exercice de leurs missions mais aussi dans leurs vies personnelles.
CONSIDÉRANT que les forces de l'ordre nécessitent d'être particulièrement soutenues par les habitants comme par leur hiérarchie, jusqu'au plus haut sommet de l'État.
CONSIDÉRANT que si aucun abus, aucune dérive ne doivent être acceptées et si chaque acte de violence non justifié, de discrimination, de racisme doit être sanctionné avec la plus grande fermeté, il n'est pas tolérable que l'on puisse, dans notre pays, jeter l'opprobre sur les forces de l'ordre qui nous permettent de vivre en sécurité.
CONSIDÉRANT qu'il n'est pas tolérable que l'on puisse mettre en danger ces femmes et ces hommes qui accomplissent leur devoir,
CONSIDÉRANT que la sécurité publique est un sujet d'enjeu local autant que national,

Sur proposition de Monsieur le Maire,
Le Conseil municipal,
Après en avoir délibéré à L'UNANIMITÉ.

AFFIRME son soutien indéfectible et sa confiance aux forces de l'ordre, qu'il s'agisse de la Police nationale, de la Gendarmerie, des Policiers municipaux.

AFFIRME que les forces de l'ordre sont le bras légitimement armé de la République et que céder sur les valeurs d'ordre et de sécurité, met en péril les fondements de l'unité républicaine.

PRÉCISE que la présente délibération sera transmise à :
- Monsieur le Ministre de l'intérieur,
- Monsieur le Préfet du Val-de-Marne,
- Monsieur le Directeur de la sécurité départementale,
- Madame la Commissaire de police de Choisy-le-Roi,
- Madame la Commissaire de police de Villeneuve-Saint-Georges,
- Monsieur le Chef de police municipale de Villeneuve-le-Roi – Ablon-sur-Seine.

Crise sanitaire Covid-19

Eric Grillon, Maire d'Ablon-sur-Seine, reprendra ses permanences* sans rendez-vous le vendredi de 15h à 17h en Mairie en octobre.

**Sauf contraintes liées au planning ou évolution du COVID-19*

PERMANENCES GRATUITES

- CAUE : architecte-conseil. Renseignements et prise de rendez-vous au 01 49 61 33 56.
- NOTAIRE : Maître Fontanel-Friman vous reçoit sur rendez-vous à son étude de Villeneuve-le-Roi. Renseignements et prise de rendez-vous : 01 49 61 94 39
- AVOCAT : Me Adjallian vous reçoit à l'Espace culturel Alain-Poher, un mercredi matin par mois. Renseignements au 01 49 61 33 33.
- MISSION LOCALE (EMPLOI, FORMATION) Renseignements au 01 49 61 33 33. Prise de rendez-vous auprès de la Mission Locale au 01 48 84 81 26.
- ÉCRIVAIN PUBLIC : Jean Pouillet, écrivain public, vous reçoit gratuitement en Mairie sur rendez-vous. Renseignements et prise de rendez-vous : 01 49 61 33 33

COLLECTE DES DÉCHETS

Une question? Comment recycler un objet ou un déchet?
> rendez-vous sur le site Internet de la RIVED: ***www.rived.fr***

· Collecte sélective des emballages
Ils sont collectés les mercredis.

· Collecte des ordures ménagères
Elles sont collectées les mardis et vendredis.

· Le recyclage du verre
12 bornes sont à votre disposition sur la commune.

· Ramassage des déchets verts
2e et 4e lundi de chaque mois du 1er avril à mi-décembre.

· Collecte des encombrants
Ils sont ramassés le 1er jeudi du mois.

· Pensez à la déchetterie de proximité
Située dans la zone d'activités, rue des Voeux-st-Georges, la **déchèterie intercommunale à Villeneuve-le-Roi** permet de se débarrasser simplement des encombrants (cartons vidés et pliés, ferraille, bouteilles en verre, lampes/néons, gros électroménager, petits appareils électriques, écrans, etc.).
> Elle est ouverte toute l'année en semaine de 14h à 19h, sauf le jeudi. Le samedi de 9h30 à 13h et de 14h à 19h. Le dimanche de 9h30 à 13h. Fermée les jours feriés.

HORAIRES D'OUVERTURE

La Mairie d'Ablon-sur-Seine

16, rue du maréchal Foch | Standard au 01 49 61 33 33

Horaires d'ouverture
Lundi : 9h-12h30 / 14h-17h30
Mardi : 9h-12h30 / 14h-17h30
Mercredi: 9h-12h30 / 14h-17h30
Jeudi: fermée au public le matin / 14h-17h30
Vendredi : 9h-12h30 / 14h-17h
Samedi : 9h-12h30

L'Espace culturel Alain-Poher & la Médiathèque Jacques-Prévert

7, avenue Auguste Duru | Standard au 01 45 97 53 11

Horaires de l'Espace culturel
Mardi : 14h-22h
Mercredi: 10h-12h30 / 14h-22h
Jeudi: 10h-12h30 / 14h-22h
Vendredi : 15h-19h
Samedi : 10h-13h

Horaires de la Médiathèque
Mardi : 14h-18h
Mercredi: 10h-12h30 / 14h-18h30
Jeudi : 15h-18h
Vendredi : 15h-19h
Samedi : 10h-13h

Horaires de l'Espace culturel et de la Médiathèque pendant les vacances scolaires
Mardi : 15h-18h
Mercredi : 10h-12h30 / 14h-18h
Vendredi : 15h-18h
Samedi : 10h-12h30

Ouverture pour le cinéma
Mardi : 20h-22h
Dimanche : 13h30-18h30

ÉTAT CIVIL

Du 9 mai au 25 août 2019

NAISSANCES

Bienvenue aux bébés...

BROUARD Mélody née le 01 juillet 2020,
BOUKA LEMENE Maëlyam née le 16 juillet 2020,
BOUSSETTA Malek né le 18 juillet 2020,
GOREA Theia née le 25 juillet 2020
SAMSON Léonie 05 août 2020,
BRINDAVOINE Rafaël né le 10 août 2020,
VACARCIUC Jacob né le 14 août 2020,
KABLADJI Ismaël né le 20 août 2020,
MARTINS Paul né le 26 août 2020.

MARIAGES

Félicitations aux mariés !

GIROUARD Romuald & BODART Joséphine.
PETRUSZCZENKO Brice & DIALLO Aïssatou.
QUERO Nicolas & FROMENT Ludivine.

DÉCÈS

Nos condoléances aux proches.

ARAGONES ESQUERDO José.
DA SILVA PEREIRA veuve MESQUITA Amélia.
DEGHIM divorcé PAILHOLE Marie-France.
SAMELE veuve MENDOZA Marie.
TOGNON veuve PERUZZO Laura.
LE BARON Serge.
RUSSE Daniel.
GERMANI Daniel.
FOURNIER André.
BERNARD Michel.
FAVRET Marc.

LES RENDEZ-VOUS

PROCHAIN CONSEIL MUNICIPAL

Jeudi 24 septembre

À 20h00 à l'Espace culturel Alain-Poher

LA SEMAINE BLEUE

Du dimanche 4 au mercredi 7 octobre

Animation pour les séniors

Plus d'information en page 8.

AGENDA

SEPT.

FORUM DES ASSOCIATION
SAMEDI 5 SEPT.
DE 11h00 À 18h00
AU COMPLEXE SPORTIF PIERRE-POUGET / MASQUE OBLIGATOIRE À L'INTÉRIEUR DU GYMNASE.

SÉANCES DE CINÉMA
À PARTIR DU 6 SEPT.
LE MARDI À 20H30
ET LE DIMANCHE À 14h00 ET 16h00
À L'ESPACE CULTUREL ALAIN-POHER

FÊTE DE LA RENTRÉE
DIMANCHE 6 SEPT.
DE 11h00 À 19h00
AU PARC SULLY / QUAI DE LA BARONNIE

PERMANENCE JURIDIQUE
MERCREDI 9 SEPT.
DE 10h00 À 12h30
À LA SALLE RAVEL À L'ESPACE CULTUREL ALAIN-POHER

TOURNOI DE PÉTANQUE ALAIN-POHER
DIMANCHE 13 SEPT.
INSCRIPTIONS EN LIGNE SUR WWW.COMITEDESFETES94480.FR
OU SUR PLACELE JOUR J. DE 8H À 9H AU COMPLEXE SPORTIF PIERRE-POUGET

SPECTACLE
ANESTHÉSIE GÉNÉRALE, DE JÉRÉMY FERRARI
VENDREDI 25 SEPT.
À 20h30
À L'ESPACE CULTUREL ALAIN-POHER

OCT.

VIDE-GRENIERS D'AUTOMNE DU COMITÉ DES FÊTES
SAMEDI 3 OCT.
DANS LE CENTRE-VILLE D'ABLON
> + D'INFORMATIONS POUR LES INSCRIPTIONS SUR WWW.COMITEDESFETES94480.FR

CONFÉRENCE UNIVERSITÉ TEMPS LIBRE *« LOUIS XIV, CET INCONNU »*
LUNDI 5 OCT.
DE 14H30 À 15h45
À L'ESPACE CULTUREL ALAIN-POHER

CONCERT
BEN
SAMEDI 10 OCT.
À 20h30
À L'ESPACE CULTUREL ALAIN-POHER

PERMANENCE JURIDIQUE
MERCREDI 14 OCT.
DE 10h00 À 12h30
À LA SALLE RAVEL À L'ESPACE CULTUREL ALAIN-POHER

EXPOSITION *« LA GRANDE LESSIVE »*
JEUDI 15 OCT.
À FORUM BARBARA DE L'ESPACE CULTUREL ALAIN-POHER

SPECTACLE
ATCHOUM DE FRANÇOIS HADJI-LAZARO ET PIGALLE
SAMEDI 17 OCT.
À 16h00
À L'ESPACE CULTUREL ALAIN-POHER

BILLETTERIE DISPONIBLE À L'ACCUEIL DE L'ESPACE CULTUREL ALAIN-POHER D'ABLON-SUR-SEINE

LIKER LA PAGE FACEBOOK "VILLE D'ABLON-SUR-SEINE" ET RETROUVEZ TOUTE L'ACTUALITÉ, LES INFOS PRATIQUES ET LES PHOTOS DES ÉVÉNEMENTS DE LA VILLE

Ablon SUR SEINE

L'Espace culturel A. Poher fait sa rentrée

ESPACE CULTUREL ALAIN-POHER

Ouverture de la Saison culturelle 2020-2021

cinéma médiathèque-activités associatives

ESPACE CULTUREL ALAIN-POHER

BILLETTERIE SPECTACLE & CINÉMA OUVERTE

Renseignements auprès de l'Espace culturel Alain-Poher au 01 45 97 53 11.

LES BORDS DE SCÈNES THÉÂTRES & CINÉMAS